

# Archiveer je e-mails



**tijd:**  
15-60 min.

**niveau:**  
●●○

Veel belangrijke post komt tegenwoordig in de digitale brievenbus. Deze e-mails wil je natuurlijk goed bewaren en daarom is een betrouwbare back-up belangrijk. Met MailStore Home berg je al je e-mails veilig op.

Tekst **Maikel Dijkhuizen**

## WAAROM MAILSTORE HOME?

Een back-up van je digitale postvakken zorgt voor extra zekerheid. Je loopt dan minder risico alles kwijt te raken door ransomware, een systeemcrash of storing bij een webmaildienst. Ook als je van internetprovider wisselt, biedt MailStore Home uitkomst. De software creëert van meerdere e-mailaccounts een centraal archief, zodat je de berichten altijd kunt opvragen. Het Windows-programma werkt samen met:

- E-mailaccounts van internetproviders, zoals Ziggo, KPN en Tele2.
- Populaire webmaildiensten, zoals Gmail en Outlook.com.
- Bekende e-mailprogramma's, zoals Microsoft Outlook, Windows Mail en Mozilla Thunderbird.

## STAP 1

### MailStore Home installeren

- 1 Ga naar **mailstore.com** en klik op **Products > MailStore Home**.
- 2 Klik op de oranje knop **Download MailStore Home (Free)**.
- 3 Dubbelklik op het exe-bestand om de installatie te starten.
- 4 Ga akkoord met de licentie- en privacyvoorwaarden en klik op **Volgende > Installeren > Beëindigen**.

## STAP 2

### Geen masterdatabase?

Na de installatie maakt het programma een zogeheten masterdatabase aan. Hierin archiveert MailStore Home straks alle e-mails. Verschijnt er een venster met de melding dat het niet lukt om de masterdatabase te openen? Dat los je dan zo op:

- 1 Maak op de computer of een aangesloten externe harde schijf een nieuwe map aan waarin je het

archief kwijt wilt. Een externe harde schijf verdient de voorkeur, aangezien je back-up daarmee ongevoeliger is voor malware en systeemcrashes.

- 2 Klik in het waarschuwingsvenster op **OK > Archief maken** en blader naar de zojuist aangemaakte map.
- 3 Bevestig met **OK > Starten**. Nu wordt de database aangemaakt.

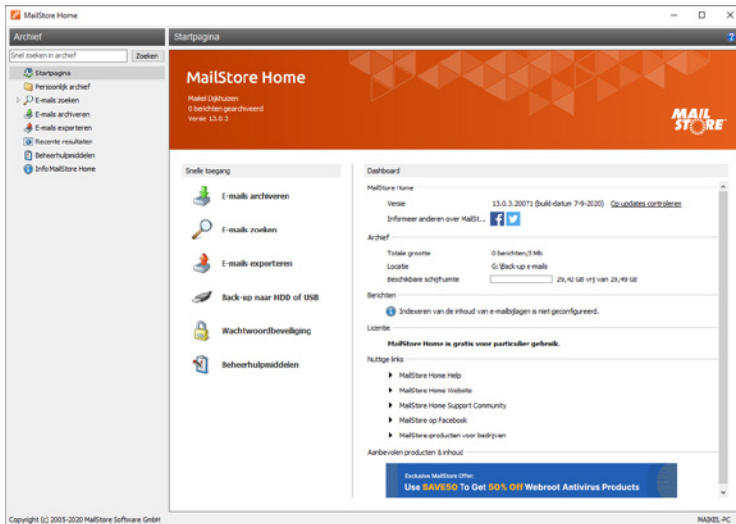

De startpagina van MailStore Home



## STAP 3

# Providermail toevoegen

Deze stap beschrijft hoe je e-mails van je internetprovider, zoals Ziggo of KPN, toevoegt.

- 1 Open **MailStore Home** en bestudeer de startpagina. Bekijk onder meer in welke map het mailarchief wordt bewaard.
- 2 Klik op **E-mails archiveren** en typ onder 'Emailaccount' je eigen e-mailadres bij de internetprovider, bijvoorbeeld *mijnadres@ziggo.nl*.
- 3 Klik op **Starten**
- 4 Vul het wachtwoord van je e-mailaccount in > **OK**.
- 5 MailStore probeert de serverinstellingen automatisch in te vullen. Als dat lukt, krijg je een

melding dat MailStore een nieuw profiel van het e-mailaccount heeft aangemaakt. Je bent klaar. Lukt het niet?

- 6 Zet een vinkje voor 'Handmatig serverinstellingen configureren'.
- 7 Zoek op de website van je internetprovider (zoek op 'e-mail instellen') welk e-mail- en versleutelingsprotocol van toepassing zijn, en vul die in achter 'Servertype'.
- 8 Vul achter 'Servernaam' het serveradres in. Ook dat staat op de website van je provider.
- 9 Vul de gebruikersnaam in > **OK**. Dit is meestal het eerste deel van je mailadres.

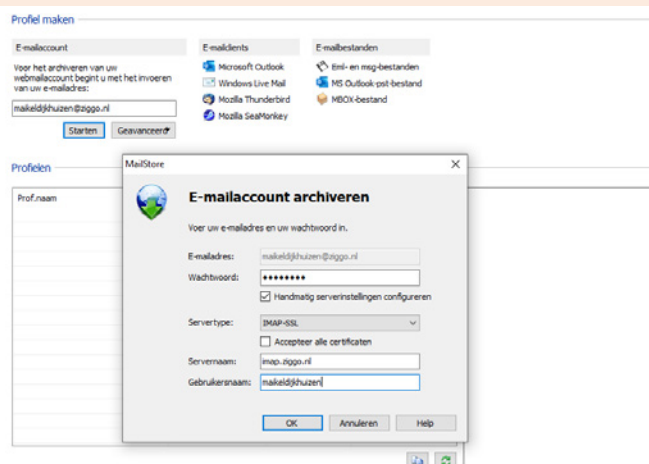

## STAP 4

# Webmail toevoegen

Deze stap beschrijft hoe je een webmailaccount toevoegt, zoals Gmail of Outlook.com.

- 1 Klik vanuit de startpagina op **E-mails archiveren**.
- 2 Typ onder 'Emailaccount' het e-mailadres bij je webmailaanbieder, bijvoorbeeld dat van Gmail.
- 3 Klik op **Starten**, waarna er in geval van Gmail een webpagina verschijnt. Meld jezelf aan en verleen MailStore Home toegang tot je postvak.
- 4 Gebruik je een ander webmailaccount dan Gmail? Typ het wachtwoord > **OK**. MailStore Home haalt vervolgens automatisch de benodigde servergegevens op.

## STAP 5

# E-mailprogramma toevoegen

Als je e-mails op de harde schijf van je computer bewaart, kun je de inhoud van deze postvakken ook archiveren. MailStore Home werkt samen met verschillende e-mailprogramma's (zoals Microsoft Outlook, Windows Mail en Thunderbird).

- 1 Klik op de startpagina op **E-mails archiveren**.
- 2 Kies onder 'E-mailclients' het juiste programma.
- 3 De exacte vervolgstappen zijn afhankelijk van het gekozen programma, al komen de instructies grotendeels overeen. Kies het lokale e-mailprofiel > **Volgende** > **Beëindigen** > **OK**. Als je de standaardinstellingen gebruikt, komt de spammap niet in het mailarchief terecht.

# Praktijk MailStore Home



## STAP 6

### E-mails archiveren

Bij het onderdeel 'Profielen' zijn al je toegevoegde e-mailaccounts zichtbaar. Je kunt de inhoud van een postvak nu opslaan in een archief.

**Uitvoeren.** Er verschijnt een voortgangsvenster. Je kunt meerdere e-mailaccounts tegelijk archiveren. Houd bij volle mailboxen wel rekening met een lange verwerkingstijd van al gauw een uur.

1 Selecteer het e-mailadres en klik aan de rechterkant op

2 Klik na afloop op **Sluiten**.

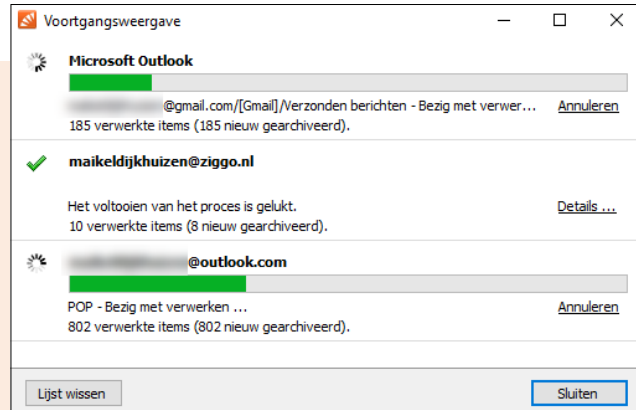

MailStore Home is bezig met archiveren

## STAP 7

### Mailarchief doorspitten

Met MailStore Home kun je op ieder moment gearchieveerde e-mails raadplegen.

van alle berichten. Klik op een e-mail om de inhoud te lezen.

1 Vouw aan de linkerkant de map 'Persoonlijk archief' open door op het kleine pijltje te klikken.  
2 Open het e-mailaccount en de e-mailmap.  
3 Er verschijnt een overzicht

4 Gebruik de zoekfunctie om een specifieke mail in het archief te vinden. Typ links boven in het tekstveld een trefwoord > **Zoeken**. Via het onderdeel **E-mails zoeken** voer je eventueel geavanceerde zoekopdrachten uit.

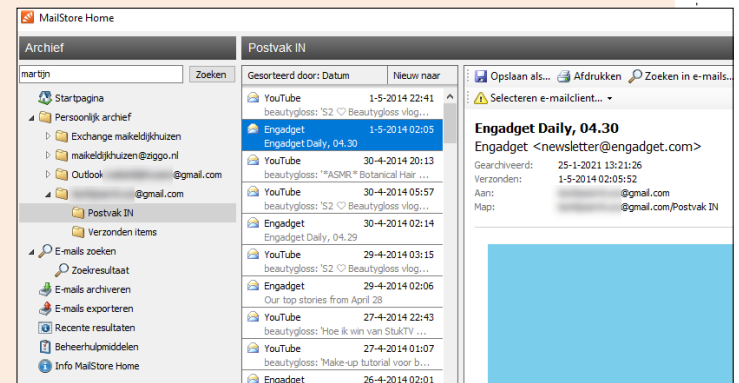

Met de zoekfunctie vind je oude mails snel terug

## STAP 8

### Extra back-up

Wil je naast de standaardopslagmap een back-up van het mailarchief opslaan? Geen probleem, want je kunt alle gegevens bijvoorbeeld naar een externe harde schijf of usb-stick overzetten.

1 Klik vanuit de startpagina op **Back-up naar HDD of USB**.  
2 Selecteer een opslagmap > **OK**.

## STAP 9

### Wachtwoord instellen

Beveilig het mailarchief desgewenst met een wachtwoord, zodat andere personen geen toegang hebben.

1 Klik vanuit de startpagina op **Wachtwoordbeveiliging**.  
2 Vul tweemaal een wachtwoord in > **Volgende**.

3 Als je het wachtwoord in de toekomst onverhoopt vergeet, krijg je met de herstelsleutel alsnog toegang tot het archief. Bewaar via **Herstelsleutel opslaan** en/of **Herstelsleutel printen** deze code > **Beëindigen** > **OK**. Bij het openen van MailStore Home moet je voortaan een wachtwoord opgeven.



# Digitaal bijblijven?

In de DigitaalGids vind je elke 2 maanden alles over digitale trends en online dreigingen. Probeer nu met korting.

Bekijk de aanbieding

